

MARKTGEMEINDE
HAUS
(Gde. Nr. 61217)



FLÄCHENWIDMUNGSPLAN
NR. 6.00

SIROG 2010, LGBl. Nr. 49/2010
i.d.F. LGBl. Nr. 73/2023 Art. 3

- Öffentliche Auflage -

Blatt Nord

STAND: 18.07.2023

Katastralgemeinden:
KG 67602 Ennsling
KG 67604 Haus
KG 67607 Oberhaus
KG 67614 Weißenbach

<p>Planverfasser und digitale Bearbeitung: staatlich beauftragte und berechnete Zuständige Planung & Bauverwaltung, Geographie Mag. Christine Kerschinger Mag. Gernot Pöschl, MSc. 8620 Haus, Marktstraße 20, 17. Stg. Tel. 0334/833210, Fax: 0334/8312178 E-Mail: office@pumpenring.at www.pumpenring.at</p>		<p>Datenquelle: Amt d. Stmk. LR, A17 </p>
<p>Maßstab = 1:10.000</p>		<p>QZ: 205FR20 Bearb.: Sc/Wj Plangrundlage: BEV-DKM vom 01.10.2022</p>

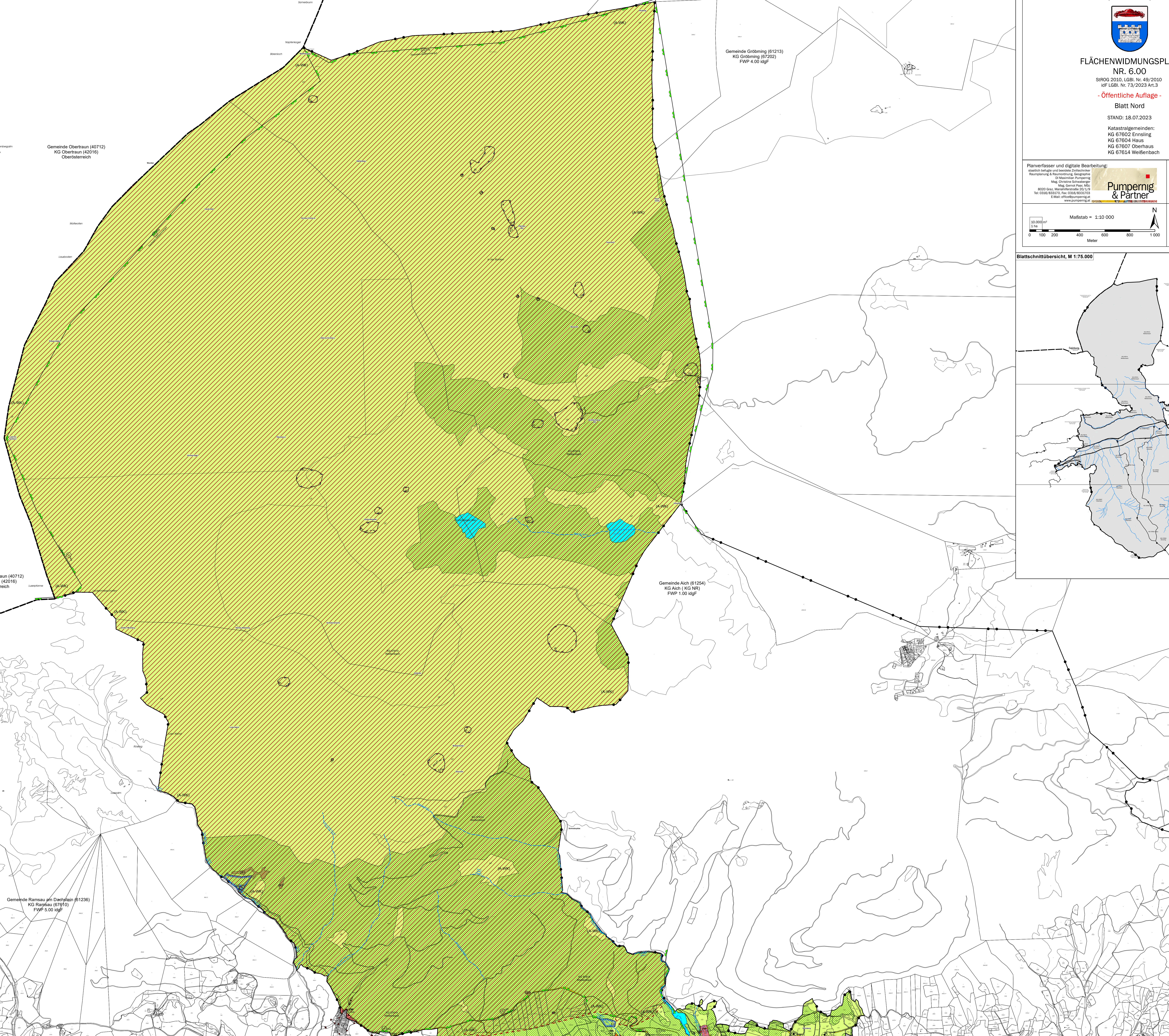
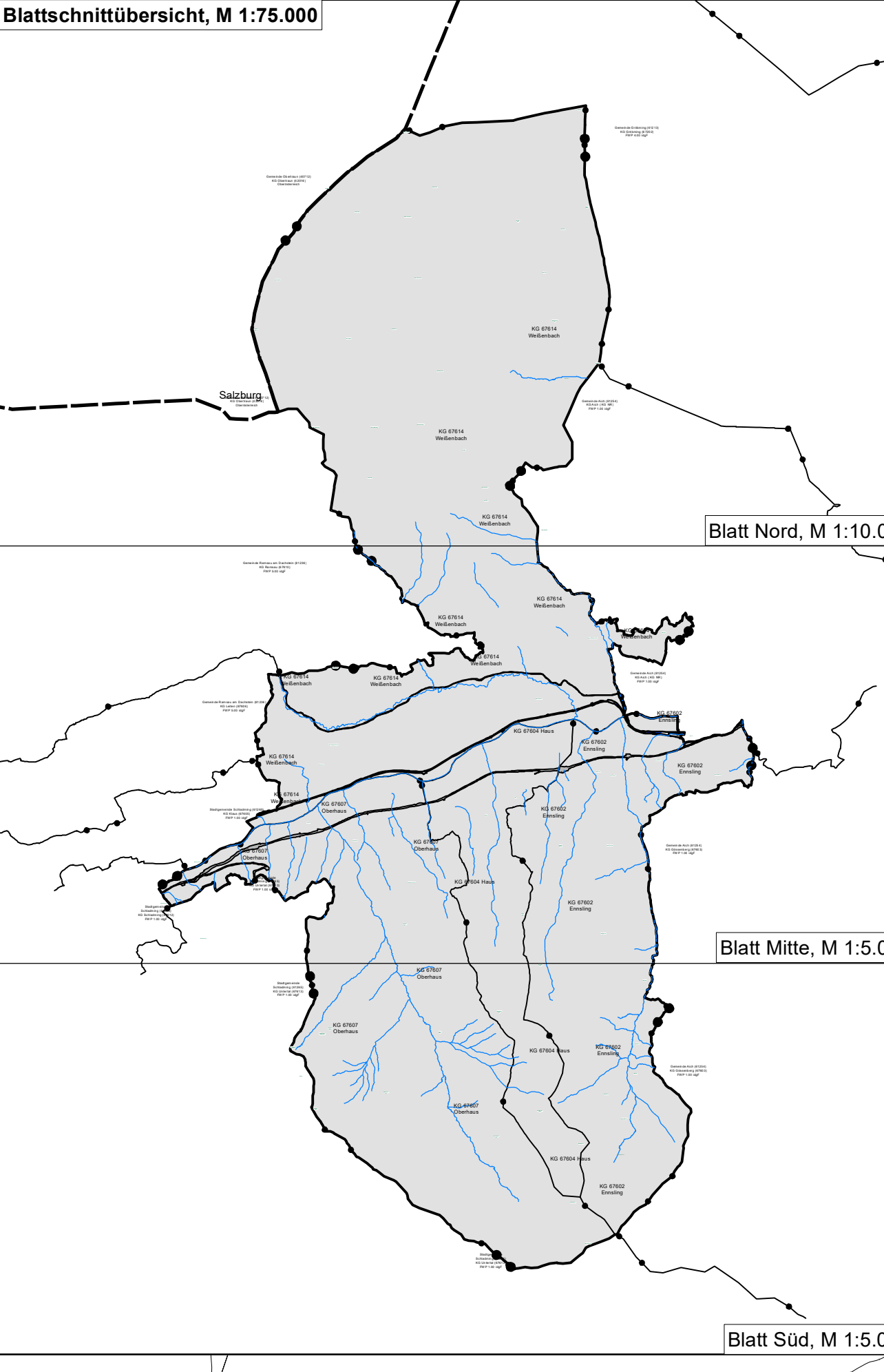

Gemeinde Obertraun (40712)
KG Obertraun (42016)
Oberösterreich

Gemeinde Grotzing (61213)
KG Grotzing (67202)
FWP 4.00 idgF

Gemeinde Aich (61254)
KG Aich (KG NR)
FWP 1.00 idgF

Gemeinde Ramsau am Dachstein (61296)
KG Ramsau (67610)
FWP 5.00 idgF